pozemkyafarmy.cz

Prodej, Silůvky, 46 244 m2

V okolí obce Silůvky nabízíme k prodeji velký soubor pozemků o celkové rozloze 46 244 m2. Silůvky jsou obec v okrese Brno-venkov v Jihomoravském kraji. Rozkládají se v Bobravské vrchovině, na okraji přírodního parku Bobrava. Obcí protéká rozmanitý potok Šatava, který pramení mezi sousedními obcemi Prštice a Hlína. Pozemky jsou v katastru nemovitostí evidovány jako orná půda, trvalý travní porosty, lesní pozemky a ostatní plocha. Silůvky jsou také názvem katastrálního území. V případě zájmu nás neváhejte kontaktovat.

Podrobnosti:

Evidenční číslo:	2617
Kraj:	Jihomoravský
Obec:	Silůvky
Katastr:	Silůvky

Výměra	46244m^2
Terén	-

Cena celkem	2 312 000 Kč
Cena za m^2	49 Kč

ID pro přímé jednání s kanceláří: 2317

Prodejce

Aneta Hanzalová
Mobil: +420 731 427 442
E-mail: hanzalova@fondrealit.cz

Foto:

fondrealit.cz

fondrealit.cz

fondrealit.cz

fondrealit.cz

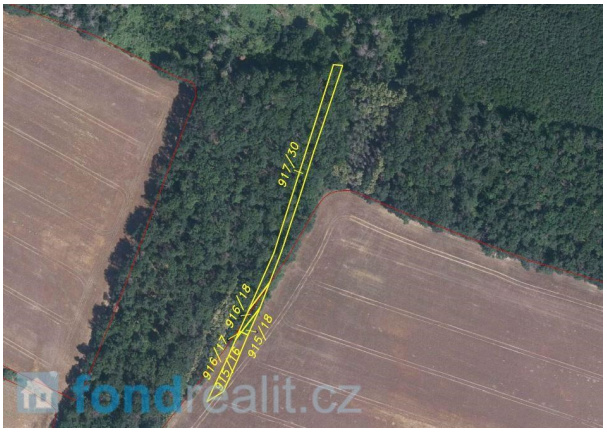
917/20
916/17
916/18
915/16
915/18
fondrealit.cz

fondrealit.cz

fondrealit.cz

974/165
976/21
975/57
972/160
974/183
976/33
972/150
fondrealit.cz

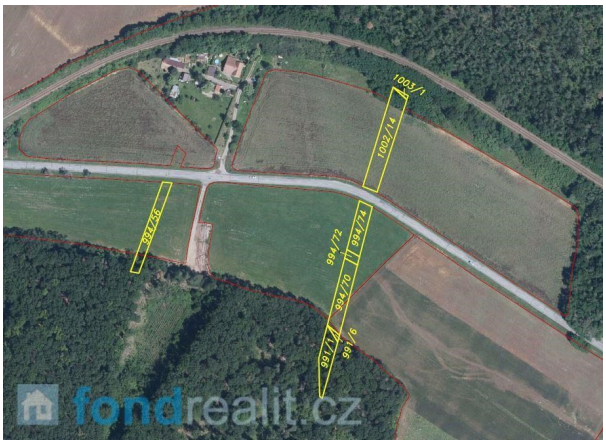
1003/1
1002/14
994/56
994/72
994/74
994/70
991/1
991/6
fondrealit.cz

994/323
fondrealit.cz

97/10
97/11
97/12
fondrealit.cz

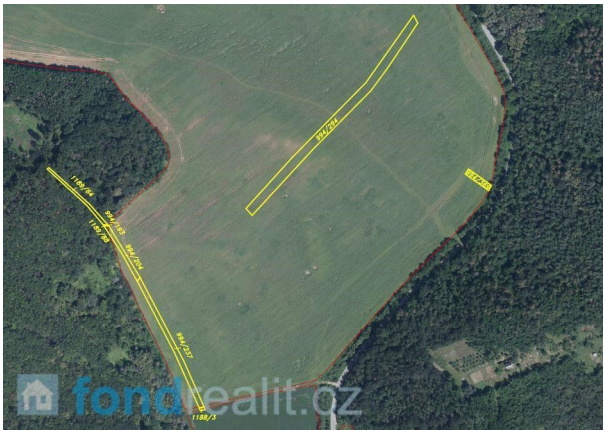
fondrealit.cz

1165/12
1161/27
1187/40
1189/165
1189/181
1161/61
1161/91
1159/36
1187/85
1189/217
fondrealit.cz

1189/15
1190/21
1191/10
fondrealit.cz

1149/1
1149/25
1152/88
1133/9
1132/10
fondrealit.cz

1130/106
1130/100
1130/69
1131/281
fondrealit.cz

968/122
968/101
972/287
fondrealit.cz

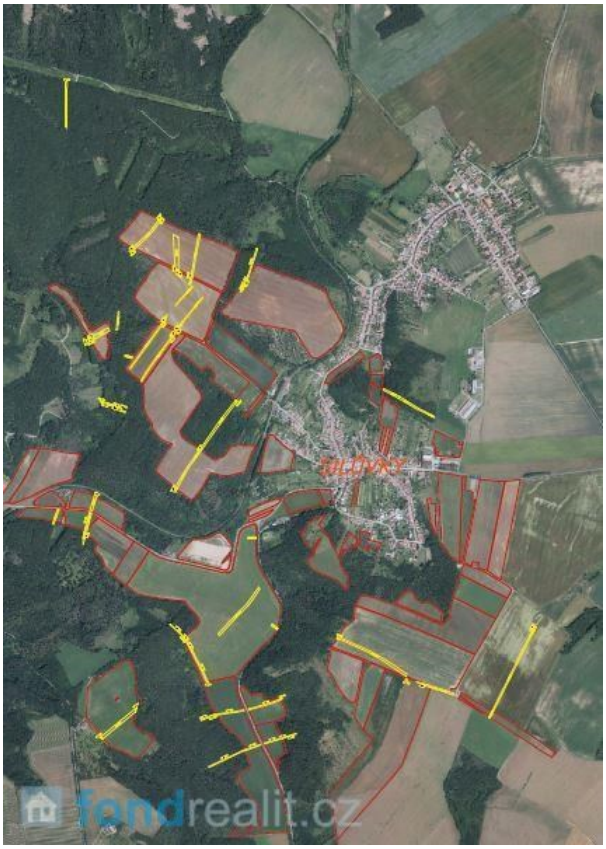

pozemkyafarmy.cz